■Charnières en aluminium
■Charnières en aluminium pour extrusions de taille inégale

RoHS10

HHPSN (Anodisation claire)
HHPBSN (Anodisation noire)
HHPSF (Pour les extrusions de tailles inégales : Anodisation claire)

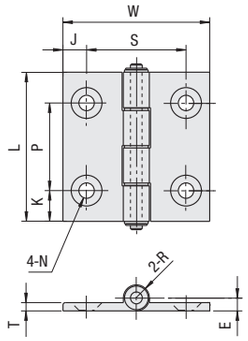

M Matériau : EN AW-6063-T5 Équiv., Bague : Polyacétal
S Traitement de surface : Anodisation

Example

・Pour un jeu de vis et d'écrous pour extrusion d'aluminium, voir **P.805**.

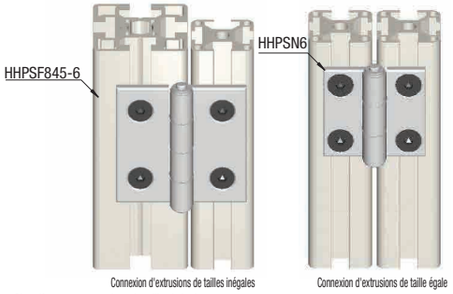

• Charnières pour extrusions de tailles inégales

HHPSF 6-5 : connecte une extrusion de 20m² (largeur de fente : 6mm) à une extrusion de 30m² (largeur de fente : 8mm).
HHPSF 8-6 : connecte une extrusion de 30m² (largeur de fente : 8mm) à une extrusion de 40m² (largeur de fente : 10mm).
HHPSF 845-5 : connecte une extrusion de 20m² (largeur de fente : 6mm) à une extrusion de 45m² (largeur de fente : 10mm).
HHPSF 8-5 : connecte une extrusion de 20m² (largeur de fente : 6 mm) à une extrusion de 40m² (largeur de fente : 10mm).
HHPSF 845-6 : connecte une extrusion de 30m² (largeur de fente : 8mm) à une extrusion de 45m² (largeur de fente : 10mm).

Les écrous de charnière ci-dessous sont recommandés pour un accouplement sur panneau, etc.

Référence pièce		*Charge admissible		Masse g	L	W	K	P	J	S	N		T	E	R	Anodisé clair		Anodisé noir	
Type	N°	kg	N								Trou	Contre-alésage				Prix unitaire	Remise sur volume	Prix unitaire	Remise sur volume
																1 à 8 pièce(s).	9~50	1 à 8 pièce(s).	9~50
HHPSN HHPBSN (Anodisé noir)	5	10	98	22	47	36	11	25	7.5	21	5.5	11	3.5	5	5				
	6			30		48	8.5	30	8	32	6.5	13		5.5	5.5				
	8			48	63	62	13	37	10	42									
	8-45	15	147	70		80	10	43	16.5	47			4.5						
HHPSF (Pour extrusions de tailles inégales)	6-5	10	98	33	47	44.75	8.5	30	10.75	26.5	5.5 / 6.5	11 / 13	3.5	5.5	5.5			-	-
	8-5	10	98	43	63	54.25	13	37	15.25	31.5	5.5 / 6.5	11 / 13	3.5	5.5	5.5			-	-
	845-5	10	98	43	63	55.5	13	37	14	34	5.5 / 6.5	11 / 13	3.5	5.5	5.5			-	-
	8-6	15	147	48	63	62	13	37	12.5	37	6.5	13	3.5	5.5	5.5			-	-
	845-6	15	147	48	63	62	13	37	11.5	39	6.5	13	3.5	5.5	5.5			-	-

* La charge admissible est la valeur qui s'applique lorsque 2 pièces sont utilisées.

■Charnières en aluminium pour vis à tête extra plates

RoHS10

HHPSNT

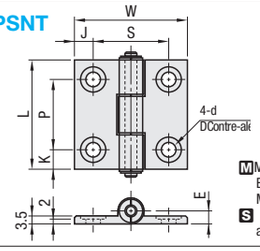

M Matériau: EN AW-6063 équiv. Manchon : Polyacétal
S Traitement de surface: anodisé clair

Example

Des vis d'assemblage standard peuvent être utilisées pour l'installation.

Les écrous de charnière ci-dessous sont recommandés pour l'accouplement avec les panneaux, etc.

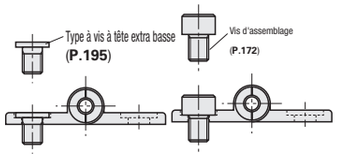

Référence pièce		*Charge admissible		Masse g	L	W	K	P	J	S	d Trou traversant	D Contre-alésage	E	Prix unitaire	Remise sur volume
Type	N°	kg	N											1 à 8 pièce(s).	9~50
HHPSNT	5	10	98	22	47	36	11	25	7.5	21	5.5	10	5		
	6			34		48	8.5	30	8	32	6.5	11	5.5		
	8			49	63	62	13	37	10	42					

* La charge admissible est la valeur qui s'applique lorsque 2 pièces sont utilisées.

■Ecrous de charnière

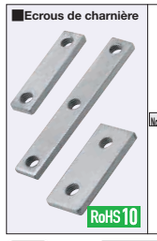

RoHS10

HHPNT
HHPFNT

Nombre de trous 2

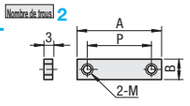

Nombre de trous 3

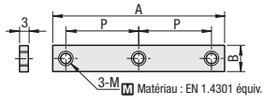

M Matériau : EN 1.4301 équiv.

Référence pièce		Nombre de trous	B	A	P	M	Prix unitaire	Volume Remise
Type	N°						1 à 9 pièce(s)	10~500
HHPNT	5	2	9	34	25	5		
		3		59				
	6	2	10	40	30	6		
		3		70				
	8	2	12	49	37			
		3		86				
	845	2		55	43			
		3		98				
HHPFNT	5	2	14	33	20	5		
	6	2	16	38	25	6		
	8	2	18	48	30			

Ordering Example

Référence pièce	-	Nb de trous
HHPSN6		
HHPSNT8		
HHPNT5	-	3

■Écrous de charnière utilisables pour fixation sur panneau

Charnières		N°	Nombre de trous	Écrous de charnière utilisables
HHPSN HHPSJ HHPSDT HHPSNH SHPSNA HHPNL HHPSSD	HHPBSN SHHPS HHPSNA HHPMGS SHHPSZ HHPNR	5	2	HHPNT5-2
		6		HHPNT6-2
		8		HHPNT8-2
		8-45		HHPNT845-2
HHPSF		8-6		HHPNT8-2
		845-6		
SHHPS		5	3	HHPNT5-3
		6		HHPNT6-3
		8		HHPNT8-3
		845		HHPNT845-3
HHPFLN HHPFDLN HHPFDRN	HHPFRN	5	2	HHPFNT5-2
		6		HHPFNT6-2
		8		HHPFNT8-2
		8-45		

Ne s'applique pas à HHPSJ6, SHPSNA6 et SHHPSZ6.

■Charnières en aluminium - Courtes

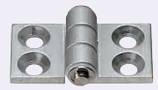

RoHS10

Type court
HHPSNC (anodisé clair)
HHPBSNC (Anodisé noir)

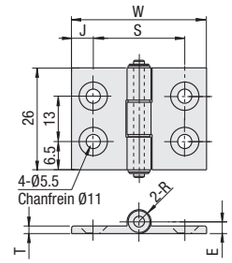

M Matériau : EN AW-6063-T5 Équiv., Bague : Polyacétal
S Traitement de surface : Anodisation

Référence pièce		*Charge admissible		Masse g	W	J	S	T	E	R	Anodisé clair		Anodisé noir	
Type	N°	kg	N								Prix unitaire	Remise sur volume	Prix unitaire	Remise sur volume
											1 à 8 pièce(s).	9~100	1 à 8 pièce(s).	9~100
HHPSNC HHPBSNC (Anodisé noir)	5	10	98	19	36	7.5	21	3.5	5	5				
	6			24	48	8	32		5.5	5.5				
	8			27	62	10	42							
	8-45	15	147	36	80	16.5	47	4.5						

* La charge admissible est la valeur qui s'applique lorsque 2 pièces sont utilisées.

■Charnières en aluminium - Longues

RoHS10

Type long
HHPSNL (anodisé clair)
HHPBSNL (Anodisé noir)

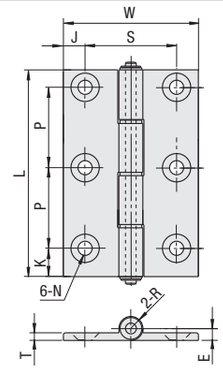

M Matériau : EN AW-6063-T5 Équiv., Bague : Polyacétal
S Traitement de surface : Anodisation

Référence pièce		*Charge admissible		Masse g	L	W	K	P	J	S	N		T	E	R	Anodisé clair		Anodisé noir	
Type	N°	kg	N								Trou	Chanfrein				Prix unitaire	Remise sur volume Coefficient	Prix unitaire	Remise sur volume Coefficient
																1 à 8 pièce(s).	9~100	1 à 8 pièce(s).	9~100
HHPSNL HHPBSNL (Anodisé noir)	5	15	147	49	66	36	8	25	7.5	21	5.5	11	3.5	5	5				
	6			69	78	48	9	30	8	32	6.5	13		5.5	5.5				
	8			106	113	62	13.5	43	10	42									
	8-45	23	220	144		80			16.5	47			4.5						

* La charge admissible est la valeur qui s'applique lorsque 2 pièces sont utilisées.

■Charnières en saillie en aluminium

RoHS10

HHPSDT

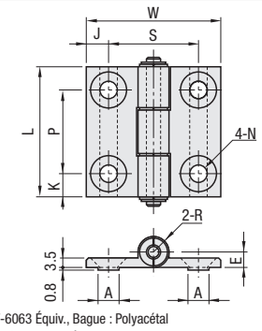

M Matériau : EN AW-6063 Équiv., Bague : Polyacétal
S Traitement de surface: anodisé clair

Example

Facilement montable, car la saillie empêche le désalignement latéral.

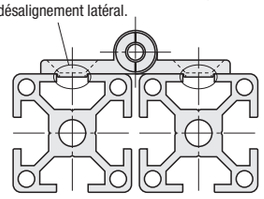

・Pour un jeu de vis et d'écrous pour extrusion en aluminium, voir **P.806**.
Les écrous de charnière spécifiés **P.1199** sont recommandés pour un accouplement sur panneau, etc.

Référence pièce		*Charge admissible		Masse g	L	W	K	P	J	S	N		E	A	R	Prix unitaire	Remise sur volume
Type	N°	kg	N								Trou	Chanfrein				1 à 8 pièce(s).	9~50
HHPSDT	5	10	98	23	47	36	11	25	7.5	21	5.5	11	5.5	5	5		
	6			35		48	8.5	30	8	32	6.5	13		7.5			
	8			51	63	62	13	37	10	42				9.5			

* La charge admissible est la valeur qui s'applique lorsque 2 pièces sont utilisées.

Ordering Example

Référence pièce
HHPSNC5
HHPBSNL8-45
HHPSDT6